

OHSONI DOSONI CHARACTER MANUAL

가족다양성 이해교육 캐릭터 매뉴얼

캐릭터 가이드라인

Character Guideline

본 매뉴얼은 <오손이 도손이> 캐릭터를 적재적소에 사용하고 개발하기 위해 검토된 가이드라인이므로 올바르게 이해하고 활용하며 반드시 인지하여야 합니다.

<오손이 도손이> 캐릭터를 개발함으로써 많은 사람들에게 재미있는 스토리와 매력적인 콘텐츠를 경험시키는 것이 주된 목적이며 또한 '가족다양성 이해교육'의 다양한 브랜드 활동과 콘텐츠 제작, 상품 개발, 프로모션 등 활용가치가 있는 자산을 확보하기 위함입니다.

1. 본 매뉴얼의 <오손이 도손이> 캐릭터와 그 부속 디자인은 '한국건강가정진흥원'의 소유물로서 제3자로 인한 무단 복제나 배포행위 및 기타 상업적 목적으로서의 이용을 금합니다.
2. <오손이 도손이> 캐릭터와 그 부속 디자인 저작물은 본 매뉴얼을 통해 공식화되며 적용 시 본 매뉴얼의 디자인 지침을 활용하여 사용합니다.
3. 본 매뉴얼은 캐릭터와 부속 디자인 소스 및 지침서로 캐릭터 제작물의 일관성을 유지하는 기준이 되며 자의적인 변형이나 사용 시의 오류를 막기 위한 가이드라인입니다.

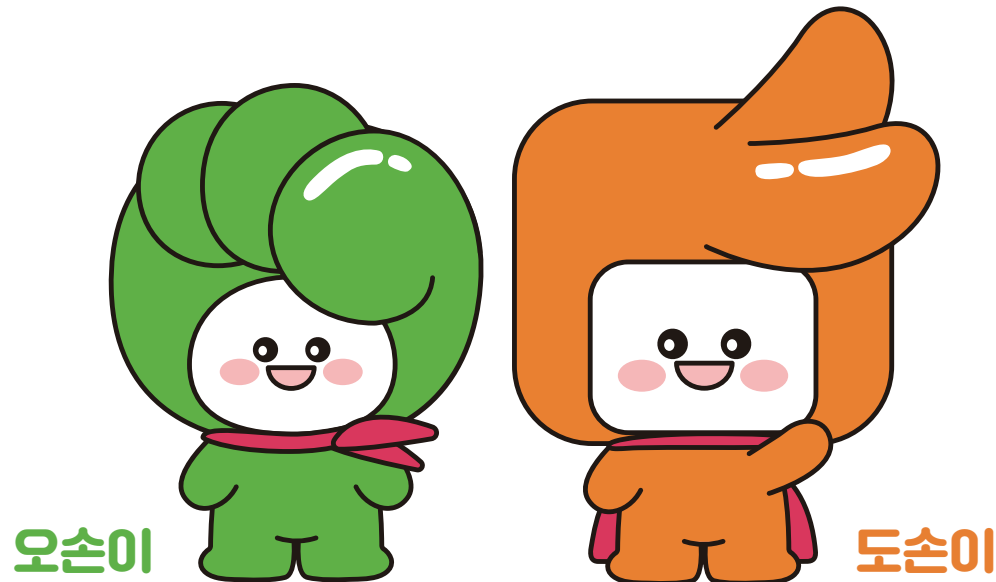

캐릭터 스토리 Character Story

등장 배경

〈오손이 도손이〉 캐릭터는 가족다양성 수용성 제고 및 포용적 가족문화 확산을 위하여 가족다양성 이해교육을 알리기 위한 캐릭터입니다.

컨셉

크기와 역할은 다르지만 다섯 손가락(오손이 세 손가락, 도손이 두 손가락)이 모여 하나를 이룬다는 의미와 다양한 형태의 가족이 오손도손 정답게 지낼 수 있도록 하자는 교육의 의미를 내포합니다.

오손이와 도손이의 색상은 녹색과 주황색을 활용하였습니다.

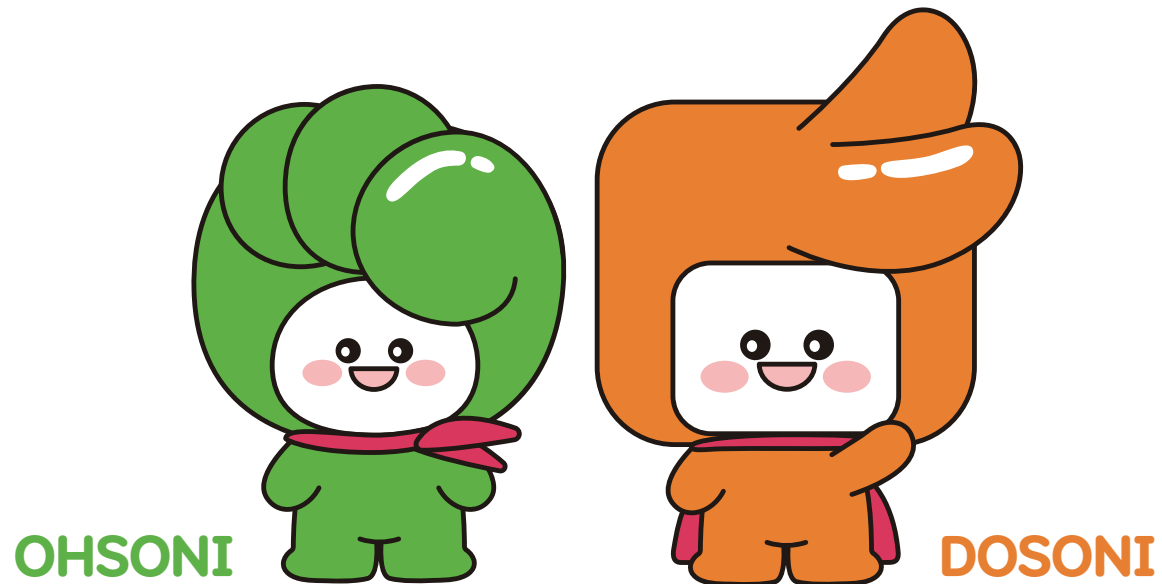

캐릭터 오손이와 도손이

Character Ohsoni & Dosoni



오손이 소개

다양한 가족의 곁에서 함께 조화를 이루는
귀여운 외모의 오손이입니다.
오손이의 주조색은 싱그럽고 차분하며 균형있는 느낌이 대표되는 녹색으로
다양한 가족들과의 조화를 시각적으로 나타내고 있습니다.

굳게 쥔 주먹처럼 오손이는 일상 속
다양한 가족에 대한 차별과 편견의 시선으로부터 흔들리지 않고,
늘 곁에서 든든히 지켜주고 포근히 안아줍니다.
가끔 힘들거나 슬플 때 어스레 옆으로 다가와 손을 마주 잡고
주먹 쥔 손안의 행복을 가득 나누어줍니다.

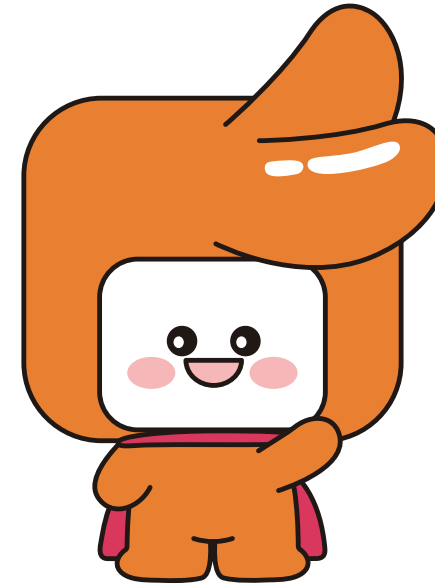

도손이 소개





오손이와 함께 다양한 가족에게 활력을 주는
쾌활한 성격의 도손이입니다.
도손이의 주조색은 활력, 유쾌함, 적극성을 상징하는 컬러로,
도손이의 긍정적이고 활기 넘치는 성향을 시각적으로 표현하고 있습니다.



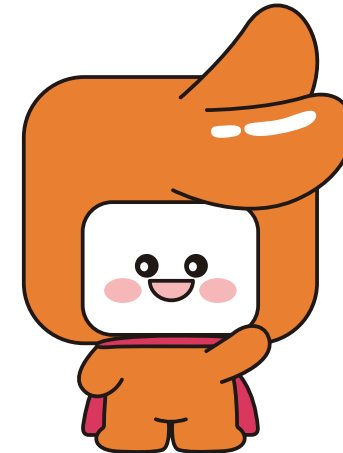

붉은 망토를 둘러맨 도손이는
고민이나 걱정이 있는 가족에게 제일 먼저 달려가서
응원의 힘을 전해줍니다.
또한 누구보다 적극적으로 나서서 우리 주변의 모든 다양한 형태의
가족이 존중받을 수 있는 사회를 만들고자 노력합니다.

캐릭터 컬러

Character Color



	RGB 88 : 181 : 50	CMYK 67 : 7 : 99 : 0	Pantone 361C	HTML #58b532
	RGB 216 : 48 : 82	CMYK 10 : 92 : 54 : 0	Pantone 1788M	HTML #d83052
	RGB 244 : 191 : 191	CMYK 2 : 33 : 17 : 0	Pantone 196C	HTML #f4bfbf
	RGB 255 : 255 : 255	CMYK 0 : 0 : 0 : 0	Pantone White	HTML #FFFFFF
	RGB 35 : 25 : 22	CMYK 0 : 0 : 0 : 100	Pantone Black	HTML #231916

	RGB 240 : 131 : 16	CMYK 6 : 60 : 99 : 0	Pantone 144C	HTML #f08310
	RGB 216 : 48 : 82	CMYK 10 : 92 : 54 : 0	Pantone 1788M	HTML #d83052
	RGB 244 : 191 : 191	CMYK 2 : 33 : 17 : 0	Pantone 196C	HTML #f4bfbf
	RGB 255 : 255 : 255	CMYK 0 : 0 : 0 : 0	Pantone White	HTML #FFFFFF
	RGB 35 : 25 : 22	CMYK 0 : 0 : 0 : 100	Pantone Black	HTML #231916

기본 액션 오손이

Basic Action(Turn around) Ohsoni

오손이

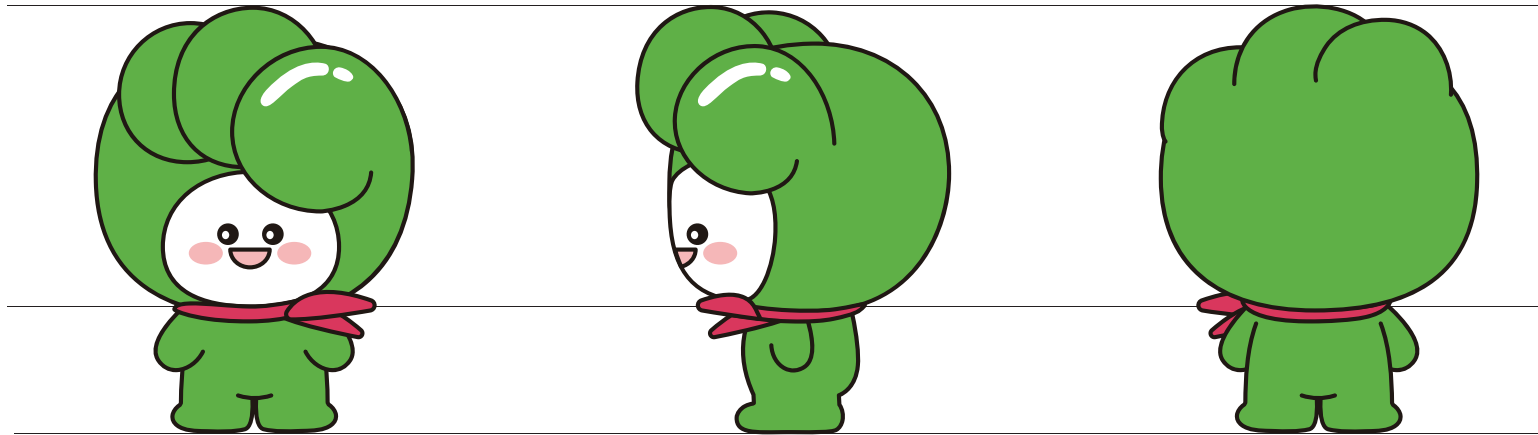

기본 액션 도손이

Basic Action(Turn around) Dosoni

도손이

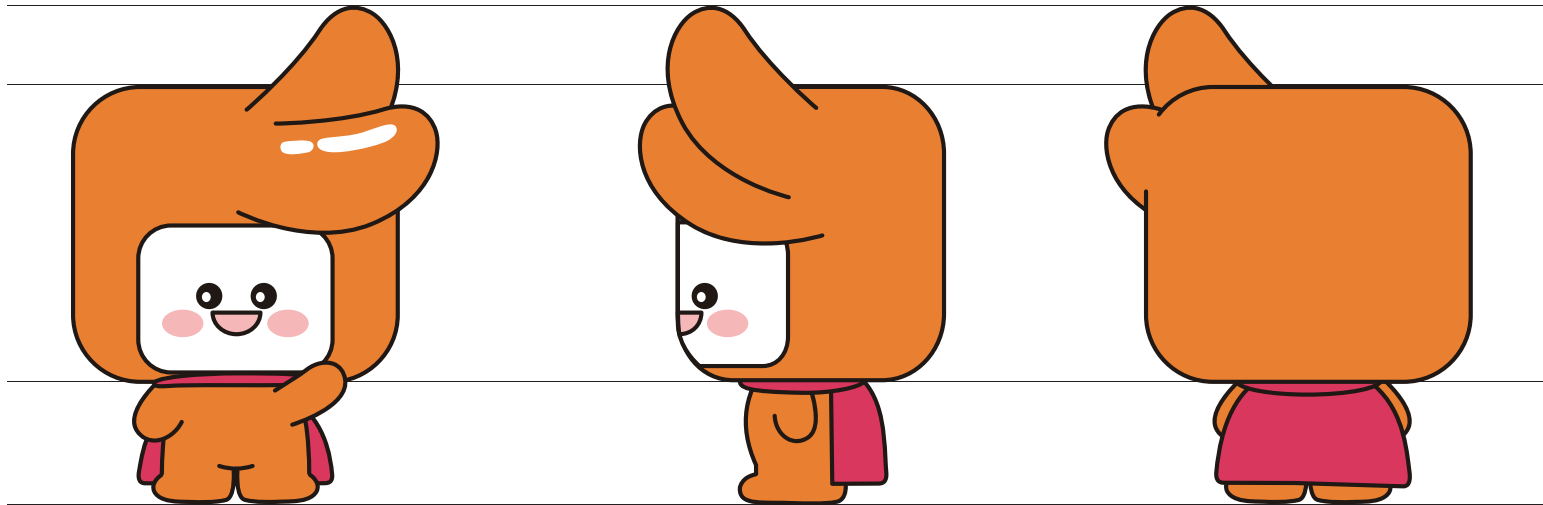

Image Guide

캐릭터 사용 시 아래의 사항을 확인하고 지켜야 합니다.



라인 뾰족하게 사용 불가



라인 얇게 사용 불가



라인 두껍게 사용 불가

Image Guide

캐릭터 사용 시 아래의 사항을 확인하고 지켜야 합니다.



Line을 임의로 수정 불가



얼굴 무늬 변경 불가



손가락 크기 변경 불가

Color Guide

캐릭터 사용 시 아래의 사항을 확인하고 지켜야 합니다.

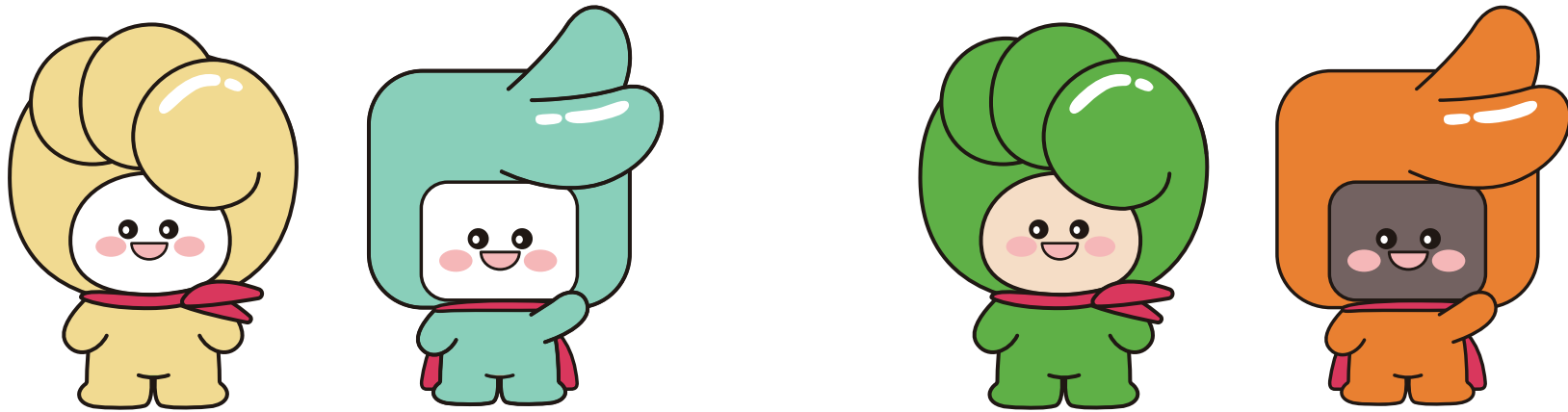

캐릭터 컬러 교체 불가

얼굴색 교체 불가

Color Guide

바탕 컬러를 블랙으로 사용 시 캐릭터 이미지의 아웃라인(White)을 추가로 사용합니다.

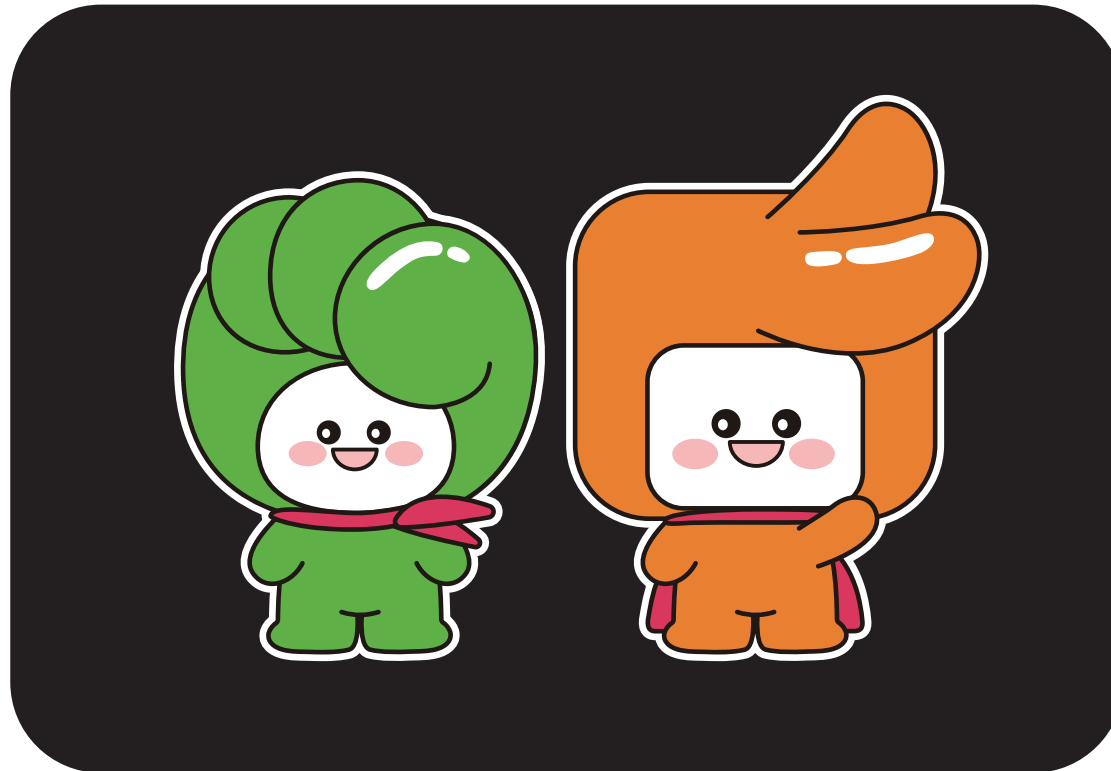

캐릭터 응용포즈

Character Application Pose



독서

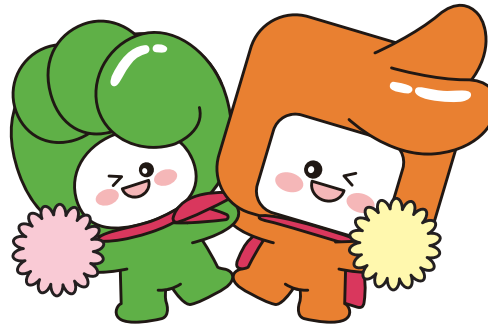

이견



알림

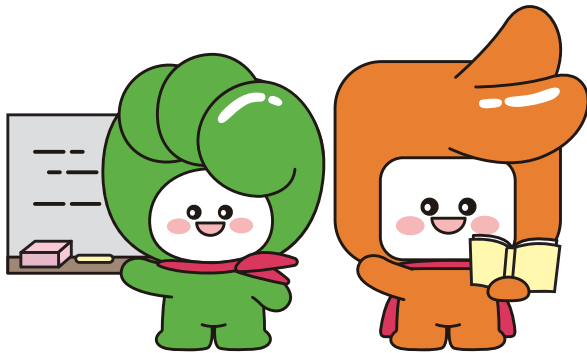

교육

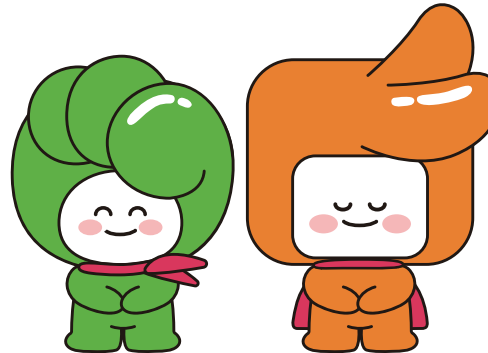

감사

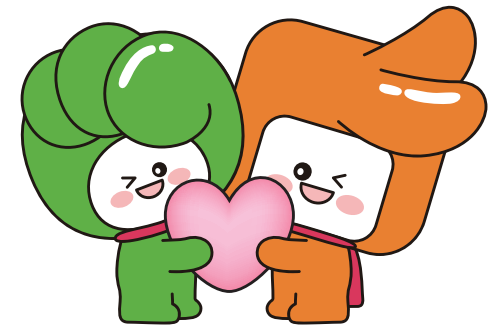

공감

3D 기본 액션 오손이
3D Basic Action(Turn around) Ohsoni

오손이



3D 기본 액션 도손이

3D Basic Action(Turn around) Dosoni

도손이

